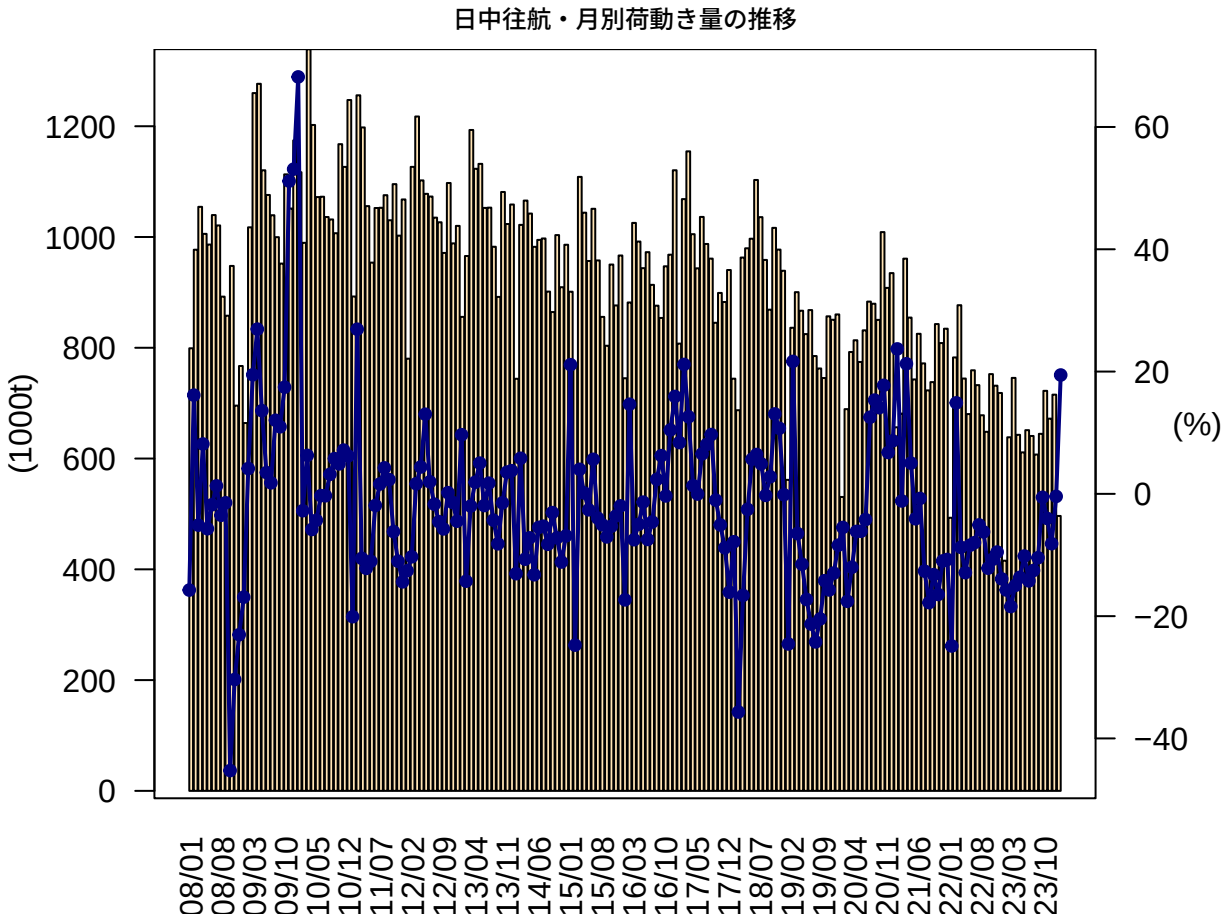

	2020 年		2021 年		2022 年		2023 年		2024 年	
	トン	%	トン	%	トン	%	トン	%	トン	%
1 月	530,644	-5.5	656,416	23.7	493,099	-24.9	415,592	-15.7	496,367	19.4
2 月	689,214	-17.6	681,210	-1.2	782,598	14.9	638,398	-18.4	-	-
3 月	792,378	-12.0	960,933	21.3	876,906	-8.7	745,629	-15.0	-	-
4 月	813,619	-6.2	854,547	5.0	744,469	-12.9	642,824	-13.7	-	-
5 月	774,371	-6.1	742,835	-4.1	680,335	-8.4	611,130	-10.2	-	-
6 月	831,514	-4.2	825,270	-0.8	759,348	-8.0	651,290	-14.2	-	-
7 月	883,415	12.5	771,820	-12.6	732,600	-5.1	640,752	-12.5	-	-
8 月	879,553	15.3	723,115	-17.8	678,140	-6.2	607,266	-10.5	-	-
9 月	850,382	14.1	738,029	-13.2	648,300	-12.2	644,616	-0.6	-	-
10 月	1,008,856	17.7	842,832	-16.5	752,498	-10.7	722,286	-4.0	-	-
11 月	908,158	6.8	808,532	-11.0	731,594	-9.5	672,016	-8.1	-	-
12 月	934,823	8.7	834,481	-10.7	718,401	-13.9	715,403	-0.4	-	-
1 月-1 月	**530,644**	**-5.5**	**656,416**	**23.7**	**493,099**	**-24.9**	**415,592**	**-15.7**	**496,367**	**19.4**
Q1	2,012,237	-12.4	2,298,559	14.2	2,152,603	-6.3	1,799,620	-16.4	-	-
Q2	2,419,504	-5.5	2,422,652	0.1	2,184,152	-9.8	1,905,244	-12.8	-	-
Q3	2,613,350	14.0	2,232,964	-14.6	2,059,040	-7.8	1,892,634	-8.1	-	-
Q4	2,851,836	11.1	2,485,845	-12.8	2,202,493	-11.4	2,109,705	-4.2	-	-
年合計	**9,896,928**	**1.8**	**9,440,020**	**-4.6**	**8,598,288**	**-8.9**	**7,707,202**	**-10.4**	**496,367**	**-**

日中復航・月別荷動き量の推移

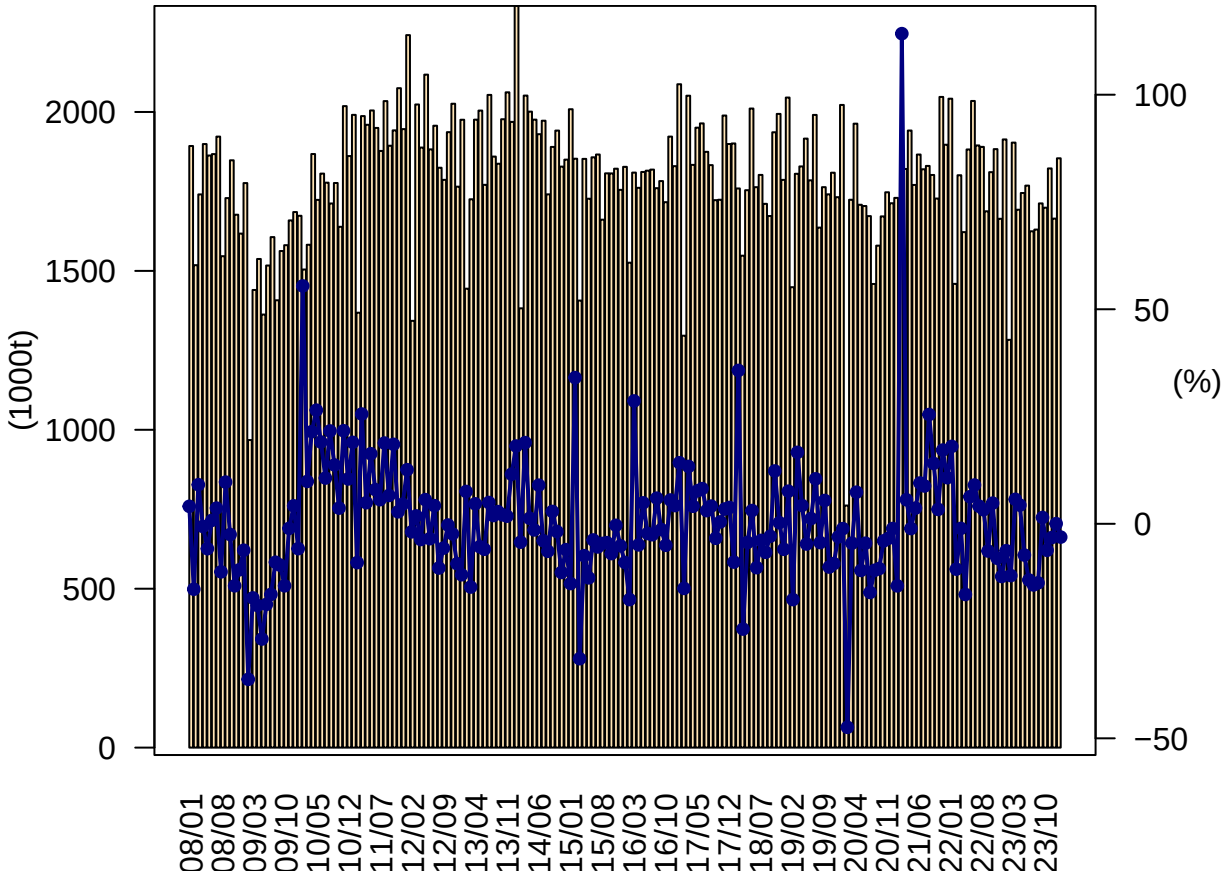

	2020 年		2021 年		2022 年		2023 年		2024 年	
	トン	%	トン	%	トン	%	トン	%	トン	%
1 月	2,022,167	-1.1	1,729,698	-14.5	2,041,796	18.0	1,913,594	-6.3	1,854,307	-3.1
2 月	761,661	-47.4	1,631,723	114.2	1,459,211	-10.6	1,283,076	-12.1	-	-
3 月	1,723,852	-4.5	1,820,620	5.6	1,800,957	-1.1	1,903,643	5.7	-	-
4 月	1,963,258	7.4	1,941,650	-1.1	1,621,940	-16.5	1,692,407	4.3	-	-
5 月	1,708,088	-10.9	1,770,447	3.7	1,882,067	6.3	1,745,053	-7.3	-	-
6 月	1,704,133	-4.5	1,866,123	9.5	2,034,693	9.0	1,768,312	-13.1	-	-
7 月	1,672,377	-16.0	1,819,685	8.8	1,894,707	4.1	1,624,605	-14.3	-	-
8 月	1,458,814	-10.8	1,830,278	25.5	1,890,197	3.3	1,630,008	-13.8	-	-
9 月	1,579,481	-10.4	1,801,786	14.1	1,687,531	-6.3	1,712,302	1.5	-	-
10 月	1,671,483	-4.0	1,727,627	3.4	1,810,674	4.8	1,698,866	-6.2	-	-
11 月	1,747,312	-3.4	2,047,396	17.2	1,883,138	-8.0	1,822,389	-3.2	-	-
12 月	1,712,814	-1.1	1,896,892	10.7	1,663,869	-12.3	1,664,457	0.0	-	-
1 月-1 月	**2,022,167**	**-1.1**	**1,729,698**	**-14.5**	**2,041,796**	**18.0**	**1,913,594**	**-6.3**	**1,854,307**	**-3.1**
Q1	4,507,680	-14.9	5,182,041	15.0	5,301,964	2.3	5,100,314	-3.8	-	-
Q2	5,375,479	-2.8	5,578,220	3.8	5,538,700	-0.7	5,205,771	-6.0	-	-
Q3	4,710,672	-12.6	5,451,749	15.7	5,472,435	0.4	4,966,915	-9.2	-	-
Q4	5,131,610	-2.8	5,671,914	10.5	5,357,681	-5.5	5,185,712	-3.2	-	-
年合計	**19,725,441**	**-8.3**	**21,883,924**	**10.9**	**21,670,780**	**-1.0**	**20,458,712**	**-5.6**	**1,854,307**	**-**